



Ayuntamiento de Málaga

Área de Deporte

Sección de Medicina Deportiva

Paseos por la ciudad ruta 7 Centro – Plaza de la Merced

Ayuntamiento de Málaga
Área de Deporte

PASEOS POR LA CIUDAD
www.deporte.malaga.eu

Centro - Plaza de la Merced
C/ La Merced Plaza María Guerrero

4.800m



SALIDA: Junta Municipal Distrito Centro

DISTANCIA APROXIMADA: 4.800 m.

TIEMPO: 75 min aproximadamente.

DIFICULTAD: Baja

Recorrido

El Paseo por la Ciudad Centro – La Merced con 4.800m comienza junto a la puerta principal de la Junta Municipal de Distrito 1, calle la Merced. Continuar por un lateral de la plaza de la Merced en dirección calle Victoria, hasta plaza de la Victoria. Subir por calle Ferrándiz hasta el cruce de subida a Gibralfaro. Continuar por paseo Salvador Rueda hacia paseo de Sancha. Atravesar la calle Rafael Pérez Estrada en dirección paseo marítimo Pablo Ruiz Picasso en dirección al puerto de Málaga. Seguir por calle Vélez Málaga hasta llegar al paseo de La Farola. Cruzar paso de peatones frente Ayuntamiento de Málaga. Continuar por paseo del parque hasta subir por calle Nogales Peralta, plaza de la Aduana y calle Alcazabilla hasta plaza de la Merced donde finalizamos nuestro recorrido.

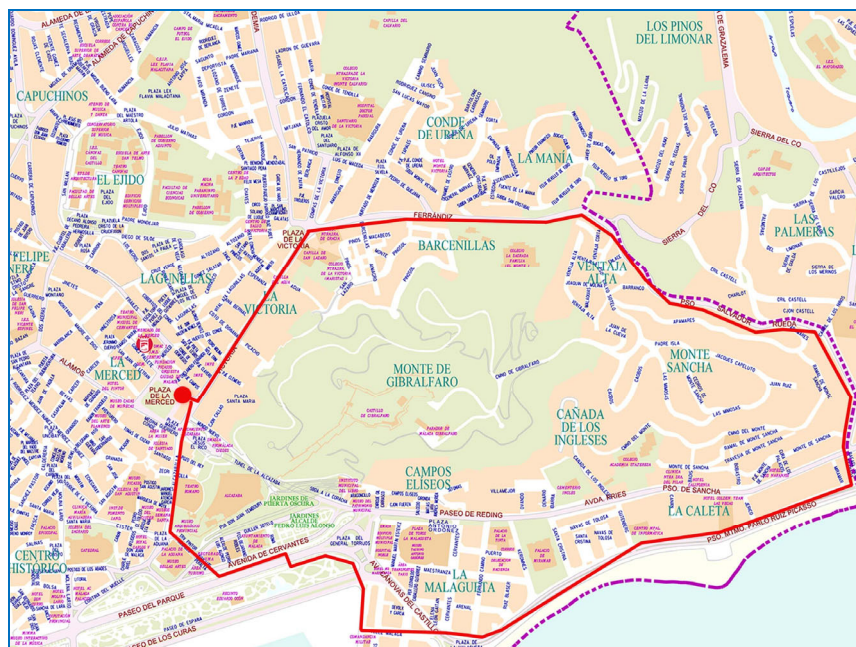

4.800 m