



6ª MARCHA NÓRDICA

Día: Domingo, 27 Octubre 2024

Distancia: 8.7 Km

Recogida de dorsales: De 8:00 a 8:45 horas

Hora comienzo: 9.00 horas.

Hora prevista finalización actividad: 12.00 horas.

Recorrido:

Comenzamos el recorrido en el Estadio de Atletismo Ciudad de Málaga, Avenida Manuel Alvar, Camino de la térmica, berma del Rio Guadalhorce, pasarela del rio Guadalhorce, pasaje natural del rio Guadalhorce, puente del Guadalhorce y espigón de poniente.

Retorno al punto de salida, espigón de poniente, puente del Guadalhorce, pasaje natural del Guadalhorce, pasarela del rio Guadalhorce, Camino de la térmica, Avenida Manuel Alvar y Estadio de Atletismo Ciudad de Málaga.

Plano del Recorrido:

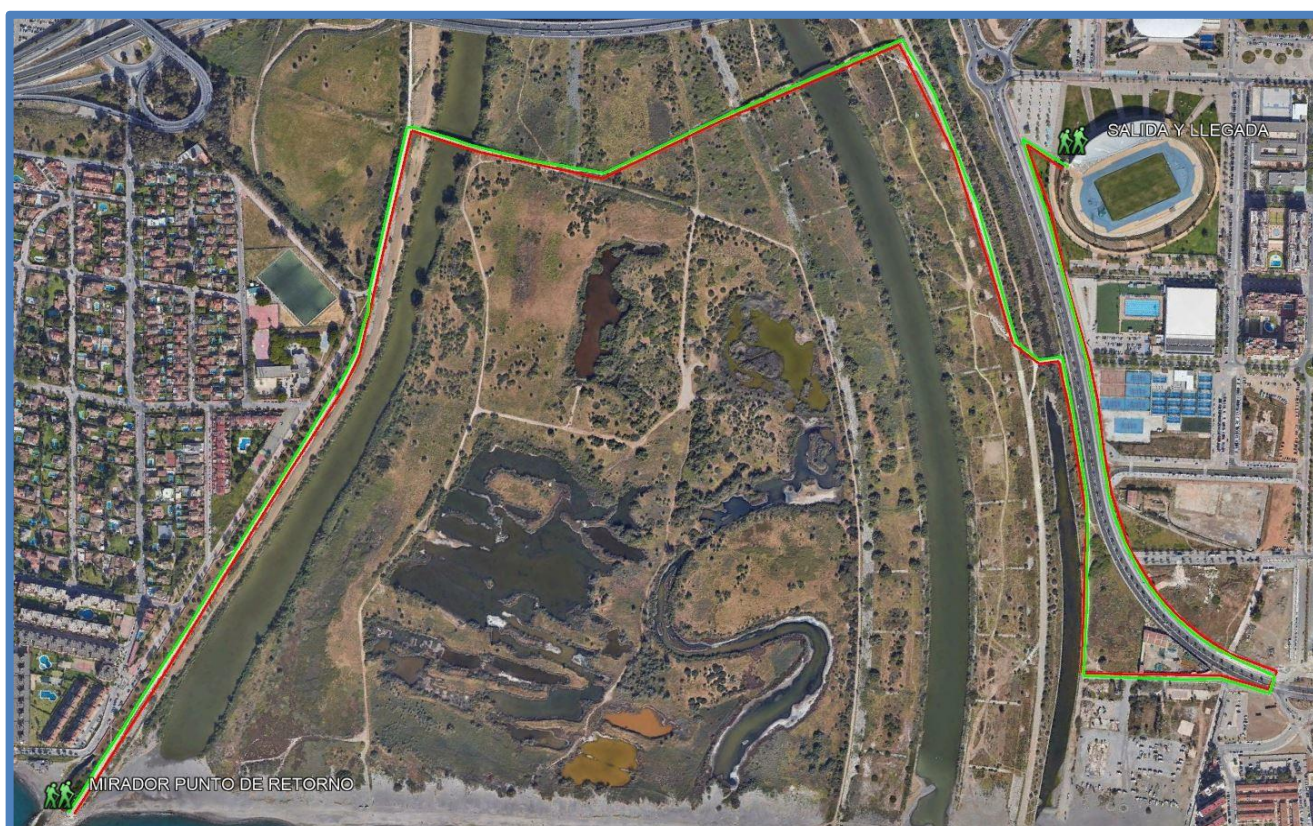



INSCRIPCIONES

Gratuitas, a través de la página web del Área de Deporte del Ayuntamiento de Málaga.

Comenzará la inscripción el 1 de Octubre 2024 a las 12:00 de la mañana y terminará el 20 de Octubre 2024 o hasta agotar las plazas.

Número máximo de plazas para la actividad: 100.

NORMATIVA GENÉRICA

1. Los participantes deberán inscribirse a través de la página web del Área de Deporte: www.deporte.malaga.eu
2. La actividad queda reservada para mayores de 14 años. Todos aquellos participantes menores de 18 años deberán tener autorización los tutores legales e ir acompañados por un adulto que se responsabiliza de dicho menor. El responsable del menor también tendrá que inscribirse en la actividad.
3. Es obligatoria la ropa y el calzado adecuado para hacer una ruta senderista en donde se transitará por caminos y veredas.
4. Se abstendrán en participar las personas que no se encuentren en las condiciones físicas óptimas para realizar la actividad o tenga impedimento para realizarla correctamente.
5. Ante cualquier incidencia en la inscripción la organización se pondrá en contacto con el participante para tratar de solventarla.
6. No se podrá participar con mascotas, ni con carros, carritos o cochecitos.
7. La confirmación de participación y asistencia a la salida en la prueba se hará mediante la recogida del dorsal. Para la recogida del mismo será necesario la presentación de un documento identificativo. El dorsal debe estar en sitio visible en todo el recorrido para poder ser fácilmente identificado por la organización en cualquier momento. El dorsal es personal e intransferible. Y para poder abandonar la prueba hay que avisar a algún técnico miembro de la organización y entregar el dorsal.
8. No es una competición, por lo tanto, cada participante es libre de regular su velocidad, si bien deberá someterse a las indicaciones de los técnicos de la organización para un desarrollo más seguro de la misma.



9. Se informa que el recorrido se ha diseñado por vías peatonales y por otras vías abiertas al tráfico, por lo que en los tramos abiertos se deberá caminar por las aceras, respetar las normas de tráfico, código de circulación y la ley de seguridad vial y seguir las indicaciones de los técnicos de la organización en cada momento. Por lo que en caso de infracción y/o accidente el participante será el único responsable.

10. El espacio público que acoge la prueba merece total cuidado y respeto por lo que quedará terminantemente prohibido arrojar basura, desperdicios, envoltorios, etc. a lo largo de todo el recorrido. El no respetar esta norma será motivo de exclusión y eliminación automática e la prueba.

11. Se pide a los participantes deportividad, compañerismo y respetar las decisiones de la organización. Se excluirán o eliminarán automáticamente de la prueba a aquellos participantes que impidan el normal desarrollo de la misma y que vayan en contra del presente reglamento.

12. Los participantes serán los únicos responsables de su material. La organización no se hará responsable de las posibles pérdidas y/o averías que se puedan producir, así como tampoco, los provocados por accidentes ni caídas de las que pudieran ser causa o víctima los participantes.

13. Los participantes seguirán el recorrido de la prueba y las indicaciones de los técnicos, aquellos que transiten por itinerarios distintos y no atiendan las indicaciones de la organización se responsabilizarán de incidentes causado o sufridos en dichos tramos.

14. Los participantes eximen a la organización y a cualquier otra entidad colaboradora o patrocinadora, como a cualquier persona física o jurídica vinculada a la organización de la prueba de las responsabilidades derivadas de cualquier accidente, aceptando todos los riesgos y situaciones que se pudieran derivar de su participación en dicho evento, como trastornos tanto físicos como psíquicos y eximen a los anteriormente señalados de cualquier perjuicio que por motivos de salud pudieran derivarse de la participación en esta prueba, asumiendo el riesgo inherente para la salud que supone el esfuerzo físico requerido para la participación en la misma. En ningún caso los participantes o sus representantes legales podrán entablar demanda judicial contra la organización, entidad patrocinadora/colaboradora o personas vinculadas a ellas.

15. Los participantes quedan informados que se excluye a la organización de la responsabilidad por cualquier perjuicio que sufriera debido al mal estado de las carreteras o por motivos de defectos en las infraestructuras viarias.

16. La organización se reserva el derecho a modificar el recorrido o suspender o aplazar la prueba, así como los horarios por causa o fuerza mayor, o bien por motivos de organización si fuera necesario. La organización no asumirá ninguna responsabilidad si el evento se suspende o aplaza.

17. Toda la publicidad de la actividad será coordinada y autorizada por el Área de Deporte.

18. Aquellas personas que no dispongan de bastones para realizar la 4ª Marcha Nórdica, podrán participar con material cedido por la organización. Les será entregado antes de la prueba y



tendrán que devolverlo al finalizar. El participante se hará responsable del cuidado del material durante la prueba y si se produjeran daños por el mal uso, costeará la subsanación de los daños ocasionados. Igualmente se le entregará limpio, desinfectado y en condiciones para participar en la actividad.

4

AVISOS LEGALES

Los datos recabados serán incorporados y tratados en la actividad de tratamiento de Actividades, eventos deportivos e instalaciones, responsabilidad del Área de Deporte, con domicilio en Pza J.F.Kennedy s/n 29014 Málaga, correo electrónico: areadeporte@malaga.eu y teléfono 951 92 60 59. Los datos se recaban con la finalidad de llevar a cabo la gestión, organización y control de las distintas actividades y eventos relacionados con el Área de Deporte. Finalidad basada en ejercicio de poderes públicos amparada en Ley 13/1999, de 15 de diciembre de Espectáculos Públicos y Actividades Recreativas de Andalucía. Real Decreto 1428/2003, de 21 de Noviembre, Anexo II y Decreto 109/2005 de 26 de abril. Reglamento de Uso y Funcionamiento de las Instalaciones Deportivas Municipales de Málaga. En algunos casos específicos se solicitará el consentimiento del interesado para la realización de fotografías y publicación de las mismas.

Puede ponerse en contacto con el Delegado de Protección de Datos en el correo dpd@malaga.eu.

Los datos de carácter personal se cederán a terceros (colaboradores del AD) para la organización y funcionamiento de la actividad así como para publicidad de actividades relacionadas.

Los datos de carácter personal se conservarán durante el tiempo necesario, dictaminado por la comisión andaluza de valoración de documentos, para cumplir con la finalidad para la que se recabaron y para determinar las posibles responsabilidades que se pudieran derivar de dicha finalidad y del tratamiento de los datos.

Puede ejercitar sus derechos de acceso, rectificación, supresión y portabilidad de sus datos, de limitación y oposición a su tratamiento, así como a no ser objeto de decisiones basadas únicamente en el tratamiento automatizado de sus datos, cuando procedan, ante el Área de Deporte en la dirección arriba indicada. Asimismo se le informa de su derecho a reclamar ante la Agencia Española de Protección de Datos.