

**SALIDA Y META**

5.19 km

**RECORRIDO 5 KM:** Salida desde el estadio de Atletismo, Avd. Manuel Alvar, Glorieta de Sacaba, Acera de Calle Pacífico, a la altura de la glorieta Avd. Moliere se marchará por el nivel inferior del paseo marítimo hasta reloj de sol (glorieta Avd. de los Guindos), donde se cambia de sentido y se circulará por el nivel superior, y vuelta por el mismo camino. Entrada al Estadio de Atletismo y se da una vuelta hasta la meta.

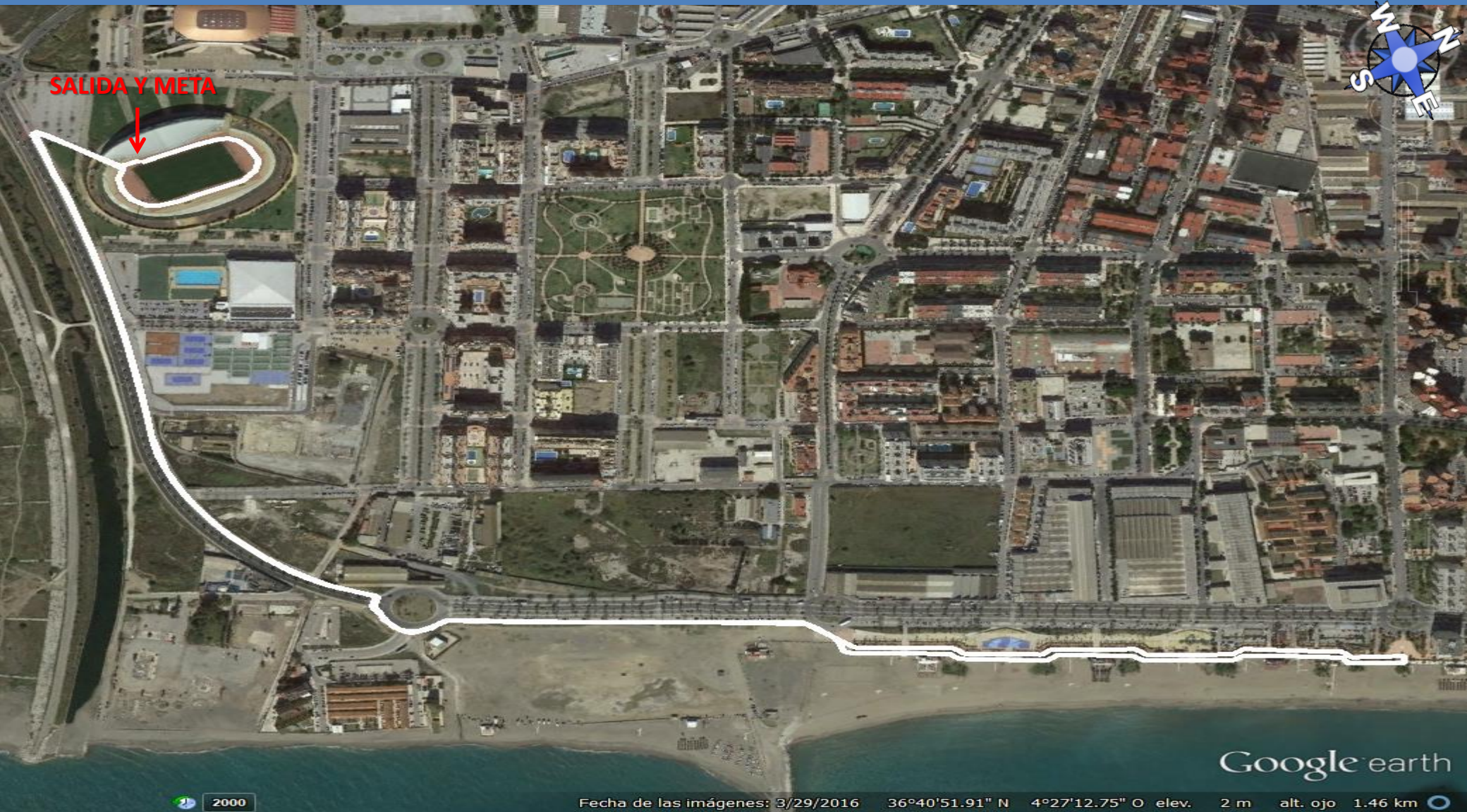



2000

Fecha de las imágenes: 3/29/2016 36°40'51.91" N 4°27'12.75" O elev. 2 m alt. ojo 1.46 km

**RECORRIDO 5 KM:** Salida desde el estadio de Atletismo, Avd. Manuel Alvar, Glorieta de Sacaba, Acera de Calle Pacífico, a la altura de la glorieta Avd. Moliere se marchará por el nivel inferior del paseo marítimo hasta reloj de sol (glorieta Avd. de los Guindos), donde se cambia de sentido y se circulará por el nivel superior, y vuelta por el mismo camino. Entrada al Estadio de Atletismo y se da una vuelta hasta la meta.